INSTITUTUL ASTRONOMIC

TOTAL POSTURI FINANȚATE: 32,5

DIN CARE POSTURI DE CONDUCERE: 2

ORGANIGRAMĂ

pentru anul 2020

SE APROBĂ,

PREŞEDINTE, Acad. Ioan-Aurel POP

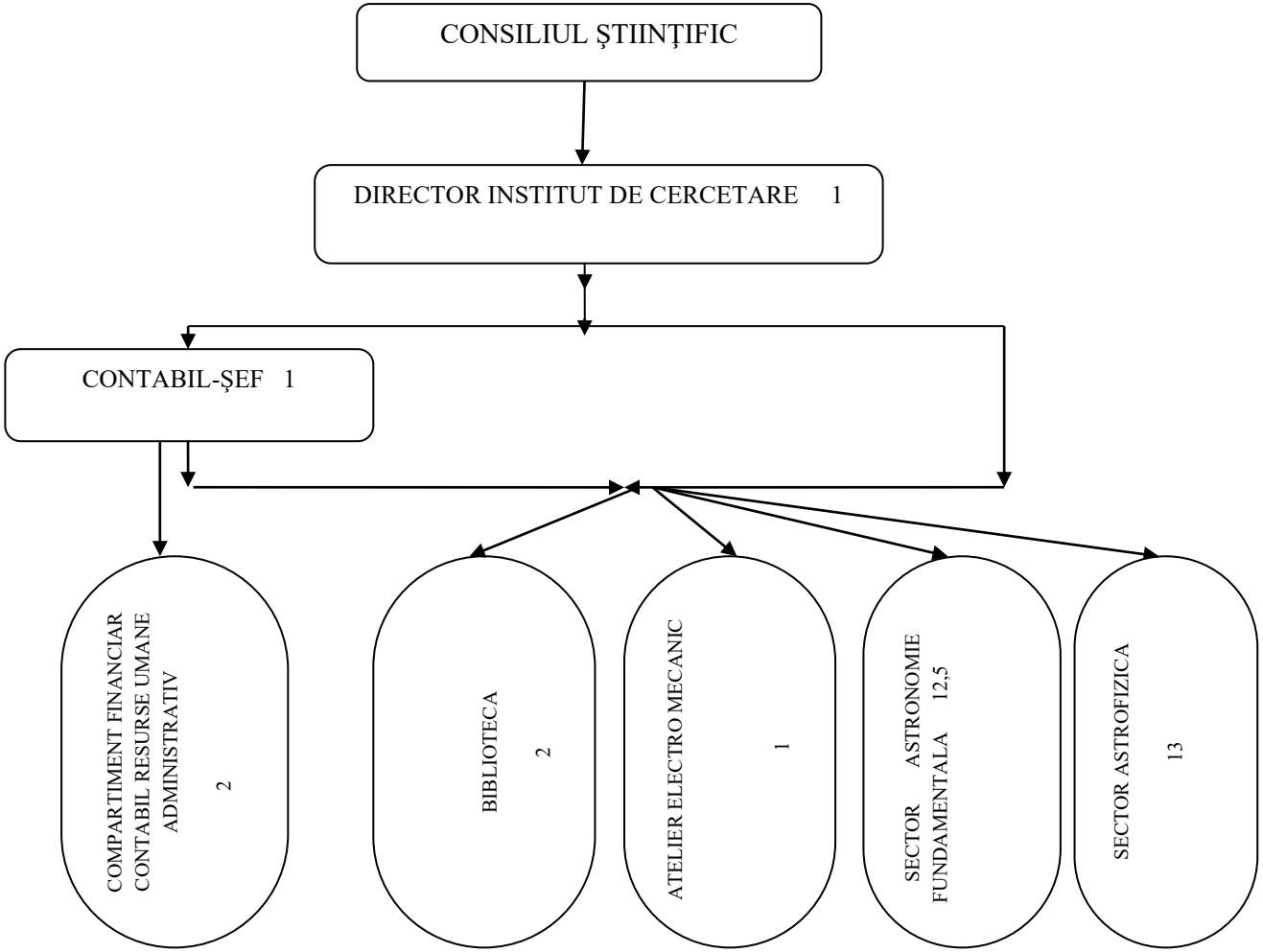

DIRECTOR,

Dr. Bîrlan Mirel

CONTABIL ŞEF,

Ec. Mirela BRAI

Propun aprobarea,

Secretar General,

Acad. Ioan DUMITRACHE